



ประกาศสำนักงานอุตสาหกรรมจังหวัดพัทลุง
เรื่อง การรับฟังความคิดเห็นของประชาชนในการพิจารณาเกี่ยวกับโรงงานจำพวกที่ ๓

ด้วย สำนักงานอุตสาหกรรมจังหวัดพัทลุง ประสงค์จะรับฟังความคิดเห็นของประชาชน
กรณีสำนักงานอุตสาหกรรมจังหวัดพัทลุง จะพิจารณาคำขอรับใบอนุญาตประกอบกิจการโรงงาน
ของนายพันธ์เพชร ชูช่วย ประกอบกิจการชุด-ตัดดินสำหรับใช้ในการก่อสร้าง ตั้งอยู่ ณ โฉนดที่ดินเลขที่
๑๒๒๙๔ หมู่ที่ ๘ ตำบลเกาะนางคำ อำเภอปากพะยูน จังหวัดพัทลุง รายละเอียดตามเอกสารแนบท้ายประกาศนี้

บุคคลใดจะให้ความเห็นเกี่ยวกับเรื่องดังกล่าวข้างต้น ขอให้แจ้งให้สำนักงานอุตสาหกรรม
จังหวัดพัทลุง ทราบภายในวันที่ ๑๕ เดือนกันยายน พ.ศ. ๒๕๖๖ พ้นจากกำหนดนี้แล้ว สำนักงานอุตสาหกรรม
จังหวัดพัทลุงจะได้พิจารณาต่อไป อนึ่ง หากผู้ใดประสงค์จะทราบรายละเอียดเพิ่มเติมสามารถสอบถามได้ที่
สำนักงานอุตสาหกรรมจังหวัดพัทลุง โทรศัพท์ ๐๗๔-๖๑๒๔๑๖ โทรสาร ๐๗๔-๖๑๑๗๗๒
E-mail : saraban_phatthalung@industry.go.th

ประกาศ ณ วันที่ ๒๗ สิงหาคม พ.ศ. ๒๕๖๖

(นางดวงธิดา จินทร์พุ่ม)

อุตสาหกรรมจังหวัดพัทลุง

สาระสำคัญโดยย่อของโรงงาน

- (๑) ชื่อโรงงาน.....
- (๒) ขอรับใบแจ้งประกอบกิจการ โรงงานจำพวกที่ ๒ ขอรับใบอนุญาตประกอบกิจการโรงงาน
 ขอรับใบอนุญาตขยายโรงงาน ครั้งที่.....
 ตั้งอยู่ ณ โฉนดที่ดินเลขที่ ๑๒๒๙๔ หมู่ที่ ๘ ตำบล เกษนางคำ อำเภอ ปากพะยูน จังหวัด พัทลุง
- (๓) จำนวนพื้นที่ประกอบกิจการมีเนื้อที่ ๖,๘๕๕ ตารางเมตร จำนวนเนื้อที่ตั้งโรงงาน ๑๑,๗๑๙.๒๐ ตารางเมตร
- (๔) เป็นโรงงานจำพวกที่ ๓ ลำดับที่ ๓(๒)
- (๕) ประกอบกิจการ..... ขุด-ตัดดินสำหรับการก่อสร้าง.....
 ขยายโรงงาน ครั้งที่ - โดยมีการเพิ่มการประกอบกิจการ
- (๖) เงินลงทุนประมาณ ๔,๐๐๐,๐๐๐ บาท
- (๗) ใช้กำลังเครื่องจักรมีกำลังรวม ๒๙๐ แรงม้า คนงาน ๔ คน
- (๘) ผู้ขอรับใบอนุญาตประกอบกิจการโรงงาน
 บุคคลธรรมดาชื่อ นายพันธ์เพชร ชูช่วย
 นิติบุคคลชื่อ/ผู้แทนนิติบุคคลชื่อ

ลงชื่อ.....



(นายพรสทิพย์ ฉิมวาริ)
 วิศวกรชำนาญการ
 พนักงานเจ้าหน้าที่

วัตถุประสงค์ ผลิตภัณฑ์ กระบวนการผลิต ของเสีย มลพิษหรือสิ่งใด ๆ ที่มีผลกระทบต่อสิ่งแวดล้อม

(๑) วัตถุประสงค์ประกอบด้วย

๑. ดินในพื้นที่..... ปริมาณการใช้..... ๒,๐๐๐..... ลบ.ม./ปี

(๒) ชนิดผลิตภัณฑ์

๑. ดินสำหรับใช้ในการก่อสร้าง..... ปริมาณการผลิต..... ๒,๐๐๐..... ลบ.ม./ปี

(๓) กระบวนการผลิต

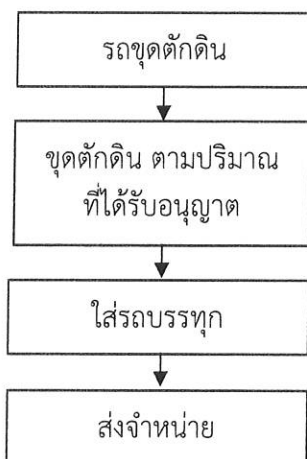

(๔) ของเสียมลพิษหรือสิ่งใด ๆ ที่มีผลกระทบต่อสิ่งแวดล้อม

- การพังทลายของดิน.....
.....

ลงชื่อ.....

(นายพรสทิพย์ นิมวารีย์)

วิศวกรชำนาญการ

พนักงานเจ้าหน้าที่

ผลกระทบที่อาจเกิดขึ้นแก่ประชาชนที่อยู่อาศัยในพื้นที่ที่ใกล้เคียงสถานที่ตั้งโรงงาน
หรือขยายโรงงานและประชาชนทั่วไป วิธีป้องกันเหตุเดือดร้อนรำคาญความเสียหายอันตราย
การควบคุมการปล่อยของเสียมลพิษหรือสิ่งใด ๆ

๑. ผลกระทบ

.....
.....
.....

๒. ผู้ที่อาจได้รับผลกระทบ

.....
.....
.....

๓. วิธีป้องกันเหตุเดือดร้อนรำคาญความเสียหายอันตราย การควบคุมการปล่อยของเสียมลพิษหรือสิ่งใด ๆ

- - มีการป้องกันโดยการกำหนดแนวเขตการขุดอย่างชัดเจน
- - มีการกำหนดขอบเขตวันระยะห่างจากแนวที่ดินโดยรอบในการขุดตัดดินแบบชั้นบันได เพื่อป้องกันการเกิดการพังทลายของดินพร้อมปลูกพืชพวงดิน และปลูกต้นไม้กรองฝุ่น และป้องกันเสียงรบกวนโดยรอบพื้นที่ขุดตัดดิน โดยมีวิศวกรผู้ประกอบวิชาชีพวิศวกรรมควบคุม ให้คำรับรอง
- - มีขอบเขตที่ดินที่ชัดเจน สะดวกในการตรวจสอบกำกับดูแล

ลงชื่อ



(นายพรสทิษฐ์ ฉิมวารีย์)
วิศวกรชำนาญการ
พนักงานเจ้าหน้าที่

แบบหนังสือข้อคิดเห็น/โต้แย้ง การขออนุญาตประกอบกิจการโรงงาน

เขียนที่.....

วันที่.....เดือน.....พ.ศ.....

เรียน อุตสาหกรรมจังหวัดพัทลุง

ตามที่ได้มีประกาศสำนักงานอุตสาหกรรมจังหวัดพัทลุง ลงวันที่.....เดือน..... พ.ศ.

แจ้งว่า..... ขอรับใบอนุญาตประกอบกิจการโรงงาน

ตั้งอยู่ ณ เลขที่..... หมู่ที่..... ตำบล..... อำเภอ..... จังหวัดพัทลุง

ข้าพเจ้า.....หมายเลขบัตรประชาชน.....มีภูมิลำเนาอยู่ ณ เลขที่.....

หมู่ที่.....ตำบล.....อำเภอ.....จังหวัด.....โทรศัพท์.....

มีส่วนได้รับผลจากการประกอบกิจการ เนื่องจาก.....

ข้าพเจ้ามีข้อคิดเห็น/โต้แย้ง โดยมีเหตุผล ดังนี้

๑. ข้อคิดเห็น/โต้แย้ง.....

เหตุผล.....

๒. ข้อคิดเห็น/โต้แย้ง.....

เหตุผล.....

๓. ข้อคิดเห็นอื่น ๆ.....

ข้าพเจ้าขอรับรองว่าข้อความที่กล่าวมาทั้งหมดเป็นความจริง ไม่ใช่การกลั่นแกล้งใส่ความ หากเป็นความเท็จ ข้าพเจ้ายินยอมที่จะรับผิดชอบตามกฎหมาย หากมีการฟ้องร้องในภายหลัง

พร้อมหนังสือนี้ ข้าพเจ้าได้แนบ ๑. สำเนาบัตรประชาชน

๒. สำเนาทะเบียนบ้าน

พร้อมลงนามรับรองสำเนาเพื่อเป็นหลักฐานให้เรียบร้อย

ลงชื่อ.....

(.....)

สำนักงานอุตสาหกรรมจังหวัดพัทลุง
เลขที่รับ.....๒๕๓๘
วันที่ ๒๘ ส.ค. ๒๕๖๖
เวลา ๑๐.๓๖

คำขอทั่วไป

(สำหรับการรับฟังความคิดเห็นของประชาชน)

วันที่.....เดือน ๒๘ ส.ค. ๒๕๖๖ พ.ศ.....

ข้าพเจ้า.....นายพันธ์เพชร ชูช่วย.....อายุ.....๕๖.....ปี สัญชาติ.....ไทย.....
ที่อยู่/สำนักงานเลขที่.....๓๔/๑.....ซอย.....-.....ถนน.....-.....หมู่ที่.....๖.....
ตำบล/แขวง.....เกาะนางคำ.....อำเภอ/เขต.....ปากพะยูน.....จังหวัด.....พัทลุง.....
โทรศัพท์.....๐๘๘-๕๐๕-๙๖๔๐.....

- มีความประสงค์จะ
- () ขอใบรับแจ้งประกอบกิจการโรงงานจำพวกที่ ๒
 - (✓) ขอรับใบอนุญาตประกอบกิจการโรงงาน
 - () ขอรับใบอนุญาตขยายโรงงาน ครั้งที่.....-.....

โรงงานตั้งอยู่เลขที่.....โฉนดที่ดินเลขที่ ๑๒๒๙๔.....ซอย.....-.....ถนน.....-.....หมู่ที่.....๘.....
ตำบล/แขวง.....เกาะนางคำ.....อำเภอ/เขต.....ปากพะยูน.....จังหวัด.....พัทลุง.....
โทรศัพท์.....๐๘๘-๕๐๕-๙๖๔๐.....ทะเบียนโรงงานเลขที่.....

จึงขอให้ดำเนินการรับฟังความคิดเห็นของประชาชนตามระเบียบกระทรวงอุตสาหกรรม ว่าด้วยการรับฟังความคิดเห็นของประชาชนในการพิจารณา ออกใบรับแจ้งการประกอบกิจการโรงงาน ใบอนุญาตประกอบกิจการโรงงานและใบอนุญาตขยายโรงงาน ตามกฎหมายว่าด้วยโรงงาน พ.ศ. ๒๕๕๕ และ (ฉบับที่ ๒) พ.ศ. ๒๕๕๗

พร้อมนี้ได้แนบเอกสารคือ

- () ใบรับแจ้งประกอบกิจการโรงงานจำพวกที่ ๒ (ร.ง.๑)
- (✓) คำขอรับใบอนุญาตประกอบกิจการโรงงาน (ร.ง.๓)
- () คำขอรับใบอนุญาตขยายโรงงาน (ร.ง.๓) ครั้งที่.....
- (✓) พร้อมเอกสารประกอบคำขอ
- () อื่น ๆ.....

ลงชื่อ.....
(นายพันธ์เพชร ชูช่วย)
ผู้ประกอบกิจการโรงงาน
โทรศัพท์มือถือ.....๐๘๘-๕๐๕-๙๖๔๐.....

หมายเหตุ : ระเบียบว่าด้วยการรับฟังความคิดเห็นของประชาชน

๑. ผู้ใดประสงค์จะขอรับใบแจ้งฯ, หรือขอรับใบอนุญาตฯ, หรือขอขยายโรงงาน ให้ยื่นใบแจ้ง ร.ง.๑ หรือคำขอ ร.ง.๓ พร้อมเอกสารที่เกี่ยวข้อง (ตามบัญชีรายการเอกสารประกอบคำขอ) จำนวน ๑ ชุดก่อน เพื่อรับฟังความคิดเห็นของประชาชน
๒. ผลการรับฟังความคิดเห็นของประชาชนสามารถนำมาใช้ประกอบการขอรับใบแจ้งฯ หรือใบอนุญาตฯ หรือขอขยายโรงงาน แล้วแต่กรณีได้ภายใน ๔๕ วัน นับแต่วันประกาศสรุปผลการรับฟังความคิดเห็นตามแบบ ๕